

№	1	2	3	4	5	6	7	8	9	10	11	12	13	14	15	16	17	18	19	20	21	22	23	24	25	26	27	28	29	30	31	32	33	34	35	36	37	38	39	40	41	42	43	44	45	46	47	48	49	50	51	52	53	54	55	56	57	58	59	60	61	62	63	64	65	66	67	68	69	70	71	72	73	74	75	76	77	78	79	80	81	82	83	84	85	86	87	88	89	90	91	92	93	94	95	96	97	98	99	100
---	---	---	---	---	---	---	---	---	---	----	----	----	----	----	----	----	----	----	----	----	----	----	----	----	----	----	----	----	----	----	----	----	----	----	----	----	----	----	----	----	----	----	----	----	----	----	----	----	----	----	----	----	----	----	----	----	----	----	----	----	----	----	----	----	----	----	----	----	----	----	----	----	----	----	----	----	----	----	----	----	----	----	----	----	----	----	----	----	----	----	----	----	----	----	----	----	----	----	----	-----

ПОСТРОИТЕЛЬНЫЙ ПЛАН
 ГОРОДСКОГО ДОМА № 1
 Бродячий ул., Купола
 д. № 162 кв. 1-11

План «объединения»

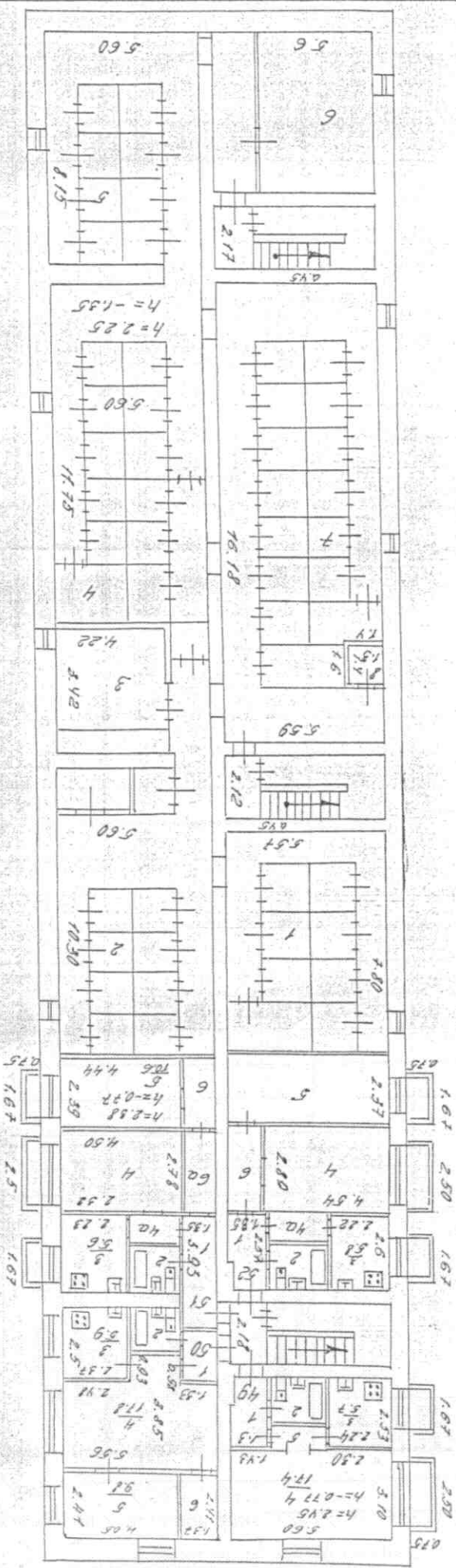

Лист № 6
 1:200

№ 8 и 08
 Проектная техника-контроль
 Частичный отдел, Москва

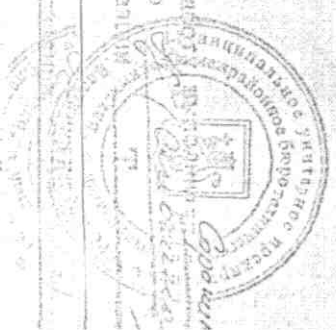

ЭКСПЛИКАЦИЯ

к поэтажному плану здания (строения)

расположенного в городе (другом поселении) Вельяминовск

по ул. (пер.) Кирова

дом № 1617

Литера по плану	Этаж	Номер помещения (квартиры)	Номер квартиры, кухни, коридора и т.д.	Назначение помещений: жилая комната, кухня и т.д.	Формула подсчета частей помещения	Общая площадь квартиры	В т.ч. площадь				Высота помещений по внутреннему обмеру	Площадь помещения общего пользования	Самовольно возведенная или переоборудованная площадь	Примечание
							квартиры	Из нее		лоджий, балконов, террас, веранд и кладовых с коэф.				
								жилая	подсобная					
1	2	3	4	5	6	7	8	9	10	11	12	13	14	15
КВ			3	ж.комн. кухня		14,4	14,4		14,4		2,09			
	49	1	прихожая			3,2	3,2		3,2					
		2	санузел			3,0	3,0		3,0					
		3	кухня			5,4	5,4		5,4					
		4	жилая			17,4	17,4		17,4				17,4	
		5	коридор			1,6	1,6		1,6				1,6	
			Итого			30,9	30,9	17,4	17,4				19,0	
	50	1	прихожая			2,1	2,1		2,1					
		2	санузел			2,9	2,9		2,9					
		3	кухня			5,9	5,9		5,9					
		4	жилая			17,5	17,5		17,5					
		5	жилая			9,8	9,8		9,8					
		6	кухня			3,3	3,3		3,3					
			Итого			41,8	41,8	24,6	24,6					
	51	1	прихожая			5,3	5,3		5,3					
		2	санузел			2,6	2,6		2,6					
		3	кухня			5,6	5,6		5,6					
		4	жилая			12,5	12,5		12,5				12,5	
		4а	коридор			1,5	1,5		1,5				1,5	
		5	жилая			10,6	10,6		10,6					
		6	коридор			2,6	2,6		2,6					
		5а	коридор			2,6	2,6		2,6				2,6	
			Итого			43,3	43,3	27,1	27,1				16,6	